

**Agenzia del Territorio  
CATASTO FABBRICATI  
Ufficio Provinciale di  
Lucca**

Dichiarazione protocollo n. LU0092833 del 29/06/2006

Planimetria di u.i.u. in Comune di Camaiore

Loc. Barbieri

civ.

Identificativi Catastali:

Sezione:  
Foglio: 82  
Particella: 597  
Subalterno: 1

Compilata da:  
Regoli Marco  
Iscritto all'albo:  
Geometri

Prov. Lucca

N. 1356

Scheda n. 1

Scala 1:200

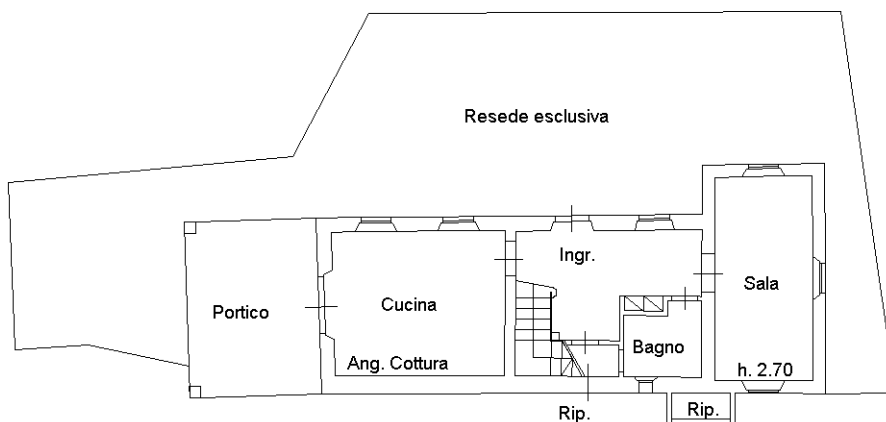

Piano Terra

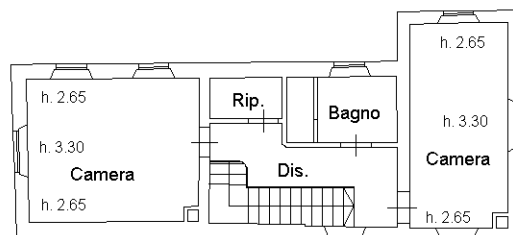

Piano Primo



Catasto dei Fabbricati - Situazione al 17/01/2014 - Comune di CAMAIORE (B455) - < Foglio: 82 - Particella: 597 - Subalterno: 1 >  
FRAZIONE VALPROMARO piano: T-1;

10 metri

Ultima planimetria in atti